



Hızlı Başlangıç Kılavuzu

Sistem İçeriği



Hızlı Başlangıç Kılavuzu İçeriği

Sistem İçeriği	1
Oscar 2 Ürününe Giriş.....	2
Bir Cihazı Programlama ve bir Çalışmayı Kurma	4
Bir Çalışmayı Gözden Geçirme ve bir Rapor Yazdırma	5
AccuWin Pro 4 Yükleme.....	6
AccuWin Pro 4 Yerel Kurulum	7
AccuWin Pro 4 Sunucu-İstemci Kurulumu.....	8

Hızlı Başlangıç Kılavuzu

Oscar 2 Ürününe Giriş

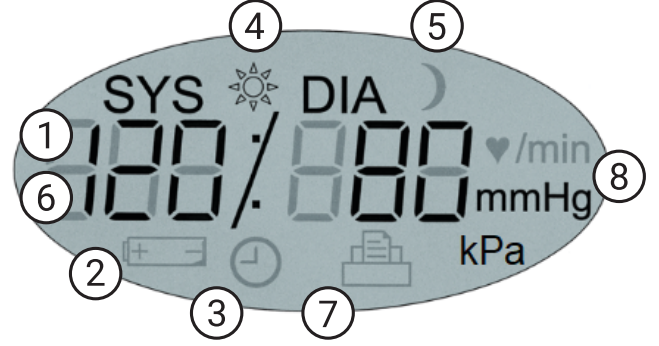

1. Başlat/Durdur Düğmesi

Gücü Açmak için:

Başlat/Durdur Düğmesine basın.

Gücü Kapatmak için:

Bir ölçüm almıyorken Başlat/Durdur düğmesini 8 bip duyuncaya kadar (yaklaşık 5 saniye) basılı TUTUN ve sonra bırakın.

Bir Ölçümü Kesmek için:

Bir ölçüm sırasında herhangi bir zamanda Başlat/Durdur düğmesine basın.

Programlanmış bir AKB Çalışmasını

Başlatmak için:

Zaman yanıp sönerken ilk ölçümü almak için Başlat/Durdur düğmesine basın.

Elle KB Ölçümü başlatmak için:

Saat gösterilirken Başlat/Durdur düğmesine basın.

2. Doz Yanıtı/Olay İşareti

3. Gece/Gündüz Düğmesi

1. Zaman - Monitör bir ölçüm almadığında gösterilir.

2. Pil - Zayıf pile işaret eder; PİLLERİ DEĞİŞTİRİN.

3. Saat - AKB çalışması yapıyor.

4. Güneş - Çalışmanın UYANIK kısmına işaret eder.

5. Ay - Çalışmanın UYKUDA kısmına işaret eder.

6. KB Ölçümü - Bir ölçüm sırasında manşon basıncını gösterir. Bir ölçümden hemen sonra KB sonuçlarını ve sonrasında dakikada atım olarak kalp hızını gösterir.

7. Ölçümler Sembolü - Bellekteki KB ölçümü sayısına işaret eder.

8. Birim - Gösterilen değer ölçüm birimine işaret eder

Hızlı Başlangıç Kılavuzu

AccuWin Pro 4

AccuWin Pro 4



1. Hızlı Erişim Araç Çubuğu

AccuWin Pro 4 yazılımı boyunca işlemlere erişim

2. Ayrı ölçümler

Ayrı çalışma ölçümleri ve açıklamaları

3. AKB Veri Grafiği

Sistolik, Diastolik ölçümler ve Kalp Hızı grafik olarak KB eşiklerine göre sağlanır

4. AKB Grafiği Eşikleri

Eşikler ve uyanık ve uykuda zamanlar ayarlanır

5. Hasta ve Çalışma Verileri Sekmeleri

Ek çalışma ve hasta bilgisi

Araç Çubuğu Düğmeleri



Cihazı programla



Çalışmayı cihazdan geri alma



Hasta Veri Tabanı



Baskı Ön İzleme



Yazdır



Sayfa Yazdır



PDF oluştur



Dışa aktar



Ayarlar



Yardım



Çık



Diller

Hızlı Başlangıç Kılavuzu

Bir Cihazı Programlama ve bir Çalışmayı Kurma

Oscar 2 AKB monitörünü bağlama

1. Oscar 2
2. USB kablosunu AKB monitöründeki USB konektörüne ve PC'ye bağlayın.

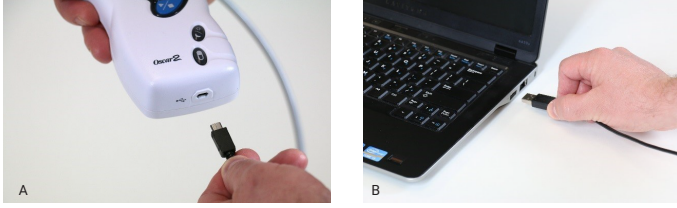

Oscar 2 AKB monitörünü programlama

1. Araç çubuğunda Programla simgesine tıklayın
2. Hasta kimliğini girin.
3. Varsa mevcut hasta bilgilerini yüklemek için Hasta Kontrolü Yap kısmına basın. Mevcut hasta komutu gelirse Eşleşmeyi Doğrula kısmına basın.
4. Uyanık ve Uykuda zamanlarını ve ölçüm aralıklarını ayarlayın.
5. Cihazı kurmak için Programla kısmına basın.

Programming monitor

Standard Advanced Template:

Patient Information

Patient ID Study Reference Birth Date Check for Patient

Last Name First Name Middle Name Select/ Create Patient

Measurement Schedule

Period	Hour	Brachial BP Interval	Central BP Interval
Awake time:	1:30	20 mins	None
Sleep time:	6:00	45 mins	None

Add special period

ATCOR

Start study in 5 minutes Quality Control

Program Open template Save template Cancel Help

5

Bir hasta çalışmasını başlatma

DİKKAT: Manşonun yanlış büyüklüğü veya yerleştirilmesi hatalı ve yanıltıcı kan basıncı ölçümlerine neden olabilir. Manşon kullanımına aşına değilseniz manşon uygulamayla ilgili tüm talimat için kılavuza başvurun.

Manşon üzerindeki aralık ve indeks işaretlerini kullanarak uygun manşon büyüklüğünü seçin.

6. KB hortumunu manşona takın.
7. Orbit AKBM manşonunu hastanın dominant olmayan koluna, arter sembolü brakial arter üzerine gelecek şekilde uygulayın.

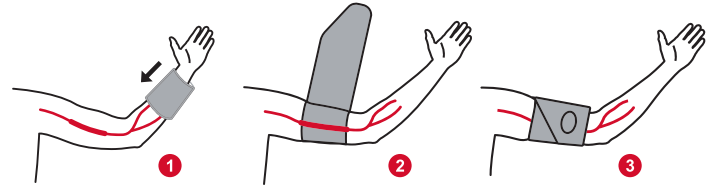

8. Cihazı torbaya koyun ve hortum hastanın boynunun arkasından geçecek şekilde bir kemerle hastaya takın.
9. Rahatlık ve doğruluktan emin olmak üzere Başlat/ Durdur düğmesine basarak bir test KB ölçümü yapın.
10. Hastaya çalışma için sözel veya yazılı talimat sağlayın. Önerilen talimat içeriği için kılavuza başvurun.

Hızlı Başlangıç Kılavuzu

Bir Çalışmayı Gözden Geçirme ve bir Rapor Yazdırma

Bir çalışmayı geri alma

1. Oscar 2 ürününü bilgisayara USB kablosunu kullanarak bağlayın.
2. Geri alma simgesine tıklayın
3. Veri tabanında yeni bir hasta oluşturma veya farklı veri mevcut hastayı seçme arasında seçim yapın.



No Patient Found

No patient found in the database:

ID: 123456

Study Reference: DEF333

Birth Date: 12/1/1985

Name: George Michael Bluth

Create New Patient Select from Database Cancel

Bir çalışmayı gözden geçirme

1. Cihazdan bir çalışmayı geri alın veya hasta veri tabanında mevcut bir çalışmayı seçin.
2. Çalışma verilerini, gözden geçirme görüntüsünün alt kısmındaki çalışma verileri sekmelerini kullanarak inceleyin.



ABP Data Patient Info Physician Info Statistics Hourly Averages Summary

3. AHA, ESH veya Pedyatrik kılavuzlar temelinde otomatik yorumlanan bir özet oluşturun.

Settings

Report and For Automatic Test Association (AHA)

Parameter	Setting
24 Hour	< 130/80
Adult	< 130/80
Adult	< 130/75

Interpretation Summary

Based on JNC 7 and AHA recommendations, the ABP data suggests:

- 1. Blood pressure is normal (120/80 mmHg).
- 2. Blood pressure is normal (120/80 mmHg).
- 3. Blood pressure is normal (120/80 mmHg).
- 4. Blood pressure is normal (120/80 mmHg).

Interpretation Summary

Based on JNC 7 and AHA recommendations, the ABP data suggests:

- 1. Blood pressure is normal (120/80 mmHg).
- 2. Blood pressure is normal (120/80 mmHg).
- 3. Blood pressure is normal (120/80 mmHg).
- 4. Blood pressure is normal (120/80 mmHg).

Bir raporu kaydetme ve yazdırma

1. Rapor ayarlarınızı ayarlar menüsündeki rapor sekmesini kullanarak özelleştirin.



Configuration

Hardware Settings Data Display Diary Comments Email Report Export

Formats Details

One page report
Standard report
Full report

Report Pages

Summary Page

Patient Information Page

Statistics Page

Time-Slice Statistics Page

Reviewed Data Page

Omitted Data Page

BP Load Page

Hourly Averages Page

Study Comparison Page

Histogram Page

Monitor Configuration Page

New Report Delete Report

Report Title

Font Weight: Normal

Font Size: 10

Default

OK Cancel Help

2. Aşağıdaki simgelerden birine tıklayın:

- Save PDF to disk



- Preview PDF report



- Send report to printer



- Send single report page to printer



Hızlı Başlangıç Kılavuzu

AccuWin Pro 4 Yükleme

Yükleme tipinizi seçin

AccuWin Pro 4 tek bir PC'ye (yerel kurulum) veya aynı hasta bilgisi veri tabanına bağlı birden fazla PC'ye (sunucu-istemci kurulumu) kurulabilir.

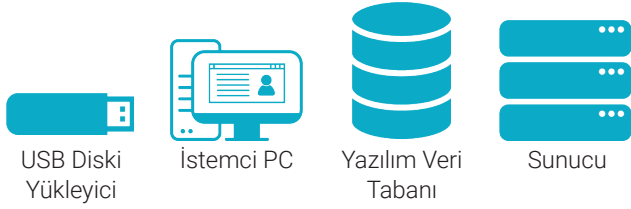

Yerel kurulum

Tek PC terminali erişimi için yükleyiciyi sadece terminalde çalıştırın. Yerel kurulum veri tabanını yerel PC'ye kurar.

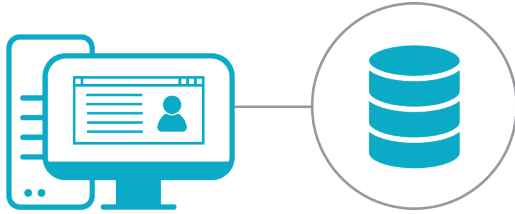

Sunucu-İstemci Kurulumu

Birden fazla terminalli bir sunucu-istemci kurulumu için yükleyiciyi önce veri tabanı sunucusunda ve sonra her PC terminalinde çalıştırın.

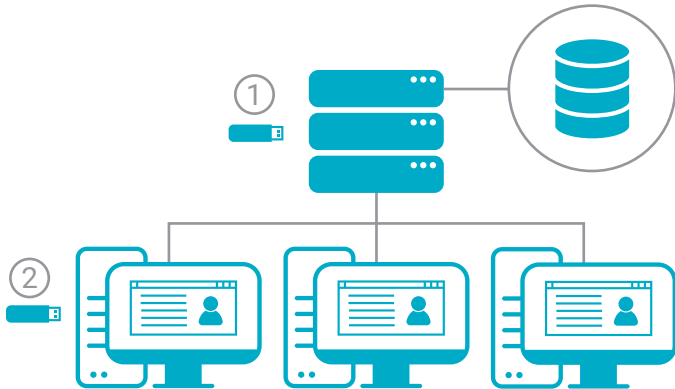

Windows 7 ve 32 bit kurulumlar için notlar

AccuWin Pro 4 ürünü Windows 8.1 veya üstü ve 64 bit işletim sistemi gerektiren Microsoft SQL Server Express 2016 ile birlikte paketlenir. Windows 7 ve 32 bit sistemler SQL Server Express 2014 yüklenmesini gerektirir. Gelişmiş Yükleme Araçları klasöründeki SQL2014 yükleyicisini kullanın.

Daha Fazla Yardım mı Gerekli?

Mevcut SQL Sunucuları konusunda yardım için Gelişmiş Araçlar klasöründeki Yükleme ve Sorun Giderme Kılavuzumuza bakın

USB Disk İçeriği

- AccuWin Pro 4, SQL2016 yükleyici ile
- Dil Klasörlerinin İçeriği:
 - Kullanıcı Kılavuzu
 - Hızlı Başlangıç Kılavuzu
- Gelişmiş Yükleme Araçları içeriği:
 - Sadece istemci yükleyici - istemci iş istasyonlarına yüklemek için basit yükleyici
 - AccuWin Pro 4, SQL 2014 yükleyici ile

Advanced Installer Tools	4/24/2020 4:48 PM	File folder
Čeština	4/24/2020 4:48 PM	File folder
Deutsch	4/24/2020 4:48 PM	File folder
English	4/24/2020 4:48 PM	File folder
Español	4/24/2020 4:48 PM	File folder
Français	4/24/2020 4:48 PM	File folder
Italiano	4/24/2020 4:48 PM	File folder
Nederlands	4/24/2020 4:48 PM	File folder
Polskie	4/24/2020 4:48 PM	File folder
Português	4/24/2020 4:48 PM	File folder
Türk	4/24/2020 4:48 PM	File folder
中文	4/24/2020 4:48 PM	File folder
AccuWinPro4-4.0.3.183-SQL2016.exe	4/17/2020 1:20 PM	Application

Hızlı Başlangıç Kılavuzu

AccuWin Pro 4 Yerel Kurulum

Yerel Kurulum Süreci

1. Buradan Başla USB diskinizi takın ve AccuWin Pro 4 yükleyicisini başlatın.

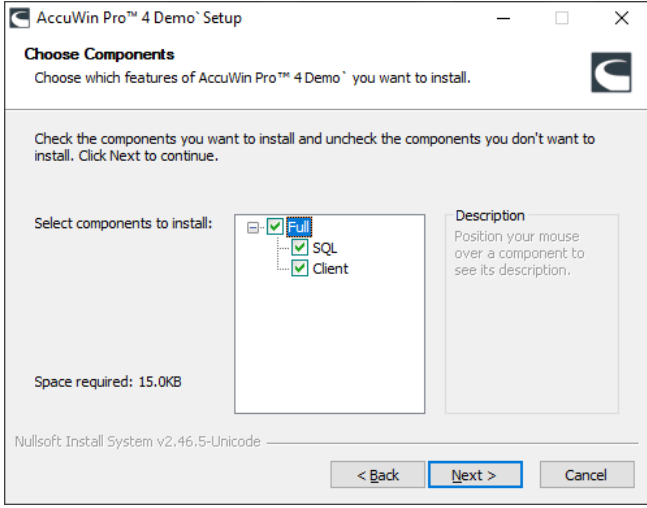

2. Tam yükleme tipini seçin:

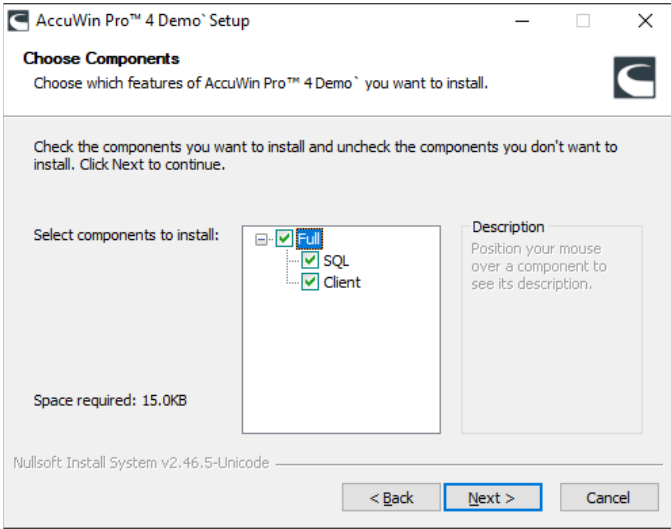

3. SQL Sunucusu Yüklemeyi tamamlayın

- AccuWin Pro 4 varsa mevcut bir SQL Sunucusunu kullanacak veya mevcut bir sunucu bulunmazsa yeni bir SQL Sunucusu yüklenmesi komutunu verecektir. Varsayılan olarak seçili sunucu yoksa varsa sonunda SQLEXPRESS_AWP olan sürümü seçin.

- **Veri Tabanı Bağlantı Tipini Seçin:**

- **Standart: SQL Oturum Açma:** Veri tabanı iletişimi için bir SQL Sunucusu kullanıcısı belirleyin. İstemci kurulumu için başka bir kurulum işlemi gerekmez.
- **Gelişmiş: Windows Kimlik Doğrulama:** Veri tabanı erişimi için Windows kimlik doğrulama gerektirir. Her Windows kullanıcısına SQL Sunucusu erişimi sağlanması gerekir.

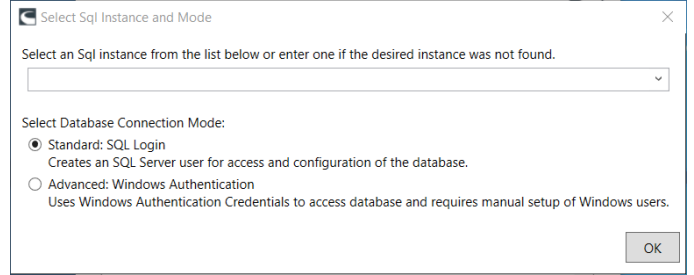
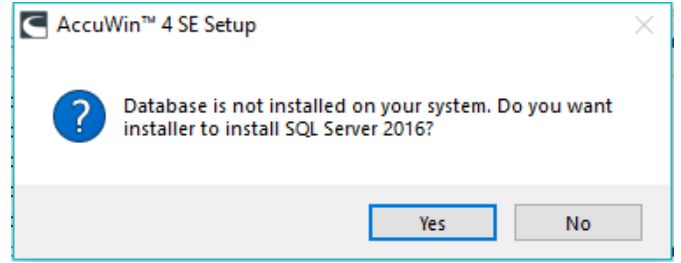

- Sadece SQL Sunucusu 2016 için - Sertifikayı Diske Kaydet. AccuWin Pro 4 ürünü veri tabanı şifreleme yönetimi için Sertifikalar kullanır. Ek AccuWin Pro 4 istemcileri eklemek için Sertifikalar gereklidir.

4. AccuWin Pro 4 çalıştırın

Hızlı Başlangıç Kılavuzu

AccuWin Pro 4 Sunucu-İstemci Kurulumu

Sunucu-İstemci Kurulum Süreci

1. Buradan Başla USB diskinizi takın ve AccuWin Pro 4 yükleyicisini AccuWin Pro 4 veri tabanı olarak kullanılacak sunucuda çalıştırın.

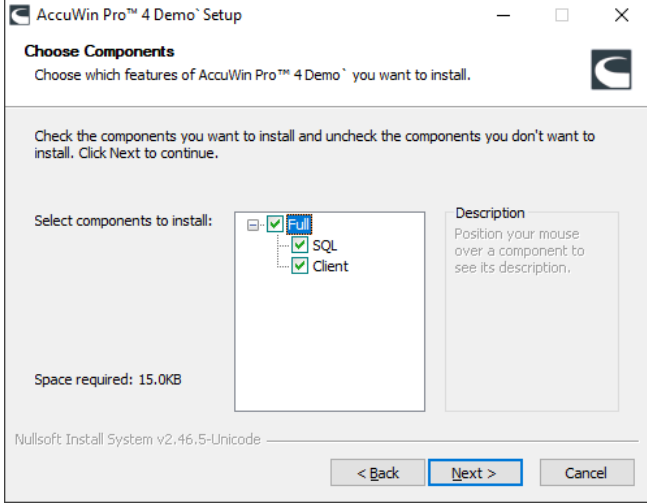

2. Tam yükleme tipini seçin:

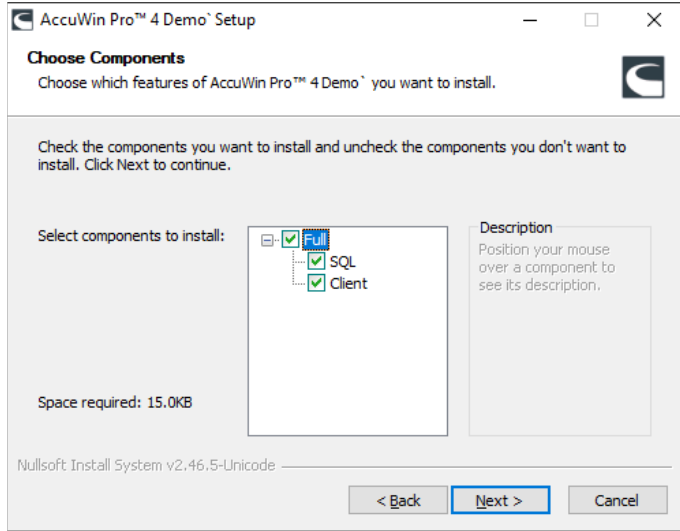

3. SQL Veri Tabanı Kurulumunu Tamamlayın

- AccuWin Pro 4 varsa mevcut bir SQL Sunucusunu kullanacak veya mevcut bir sunucu bulunmazsa yeni bir SQL Sunucusu yüklenmesi komutunu verecektir. Varsayılan olarak seçili sunucu yoksa sonunda AWP olan sürümü seçin.

- Veri Tabanı Bağlantı Tipini Seçin:
 - **Standart: SQL Oturum Açma:** Veri tabanı iletişimi için SQL Sunucusu kullanıcısı belirleyin. İstemci kurulumu için başka bir kurulum işlemi gerektirmez.
 - **Gelişmiş: Windows Kimlik Doğrulama:** Veri tabanı erişimi için Windows kimlik doğrulama gerektirir. Her Windows kullanıcısına SQL Sunucusu erişimi sağlanması gerekir.
- Aynı bağlantı yöntemini tüm istemcilerle kullanmanız gerekeceği için **Bağlantı Tipinizi** unutmayın.

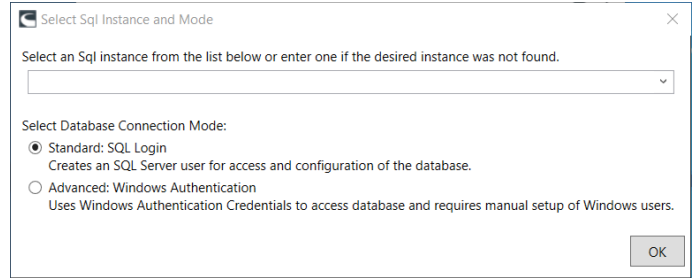
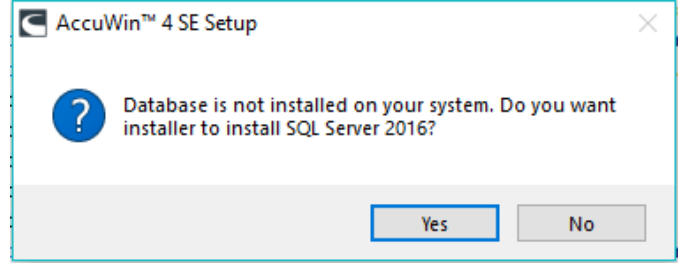

- Sadece SQL Sunucusu 2016 için - Sertifikayı Buradan Başla diskinize kaydedin. <<Software Name>> ürünü veri tabanı şifreleme yönetimi için Sertifikalar kullanır. <<Software Name>> istemcileri eklemek için Sertifikalar gereklidir.
4. Buradan Başla diskinizi takın ve AccuWin Pro 4 yükleyicisini <<Software Name>> istemcisi olarak kullanılacak tüm iş istasyonlarında çalıştırın.
 5. Sadece **istemci** kurulumunu seçin.

Hızlı Başlangıç Kılavuzu

AccuWin Pro 4 Sunucu-İstemci Kurulumu

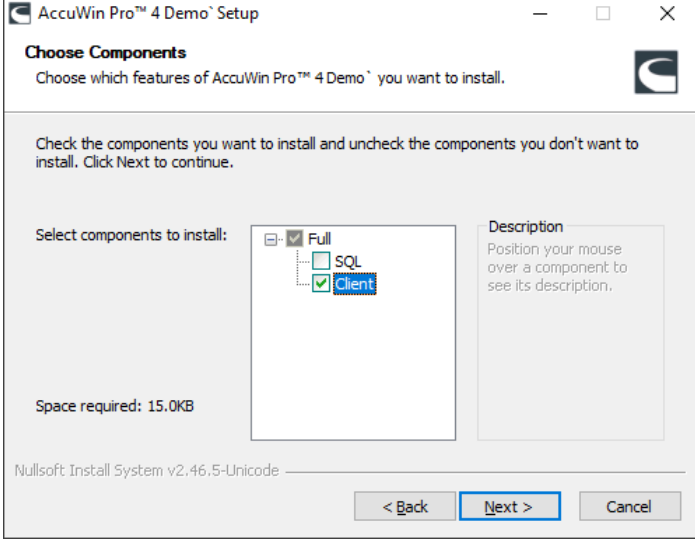

6. Komut geldiğinde sunucuya daha önce kurulmuş SQL sürümünü seçin ve aynı Bağlantı Tipini seçin.
7. Sadece SQL Server 2016 - Komut geldiğinde sunucu kurulumu sırasında kaydedilen sertifikayı yükleyin.
8. Kurulumu tamamlayın ve AccuWin Pro 4 başlatın.

İrtibat Bilgileri

<<Company Name>>
517 Airport Blvd, Morrisville, USA.

Tel: 919.654.2300 800.421.8626
Faks: 919.654.2300
E-posta: CustomerSupport@SunTechMed.com
Web: SunTechMed.com

Üretici Bilgileri



507 Airport Boulevard, Suite 117
Morrisville, NC 27560-8200 A.B.D.
Tel: + 1.919.654.2300
+ 1 800.421.8626
Faks: + 1.919.654.2301
SunTechMed.com



EMERGO Europe
Prinsessegracht 20
2514 AP Lahey
Hollanda

105 HuanGuan South Road, Suite 15 2~3/F
DaHe Community Guanlan,
LongHua District, Shenzhen
GuangDong PRC 518110
Tel.: + 86.755.29588810
+ 86.755.29588986 (Satış)
+ 86.755.29588665 (Servis)
Faks: + 86.755.29588829
SunTechMed.com.CN



0413